

Komplettsysteme

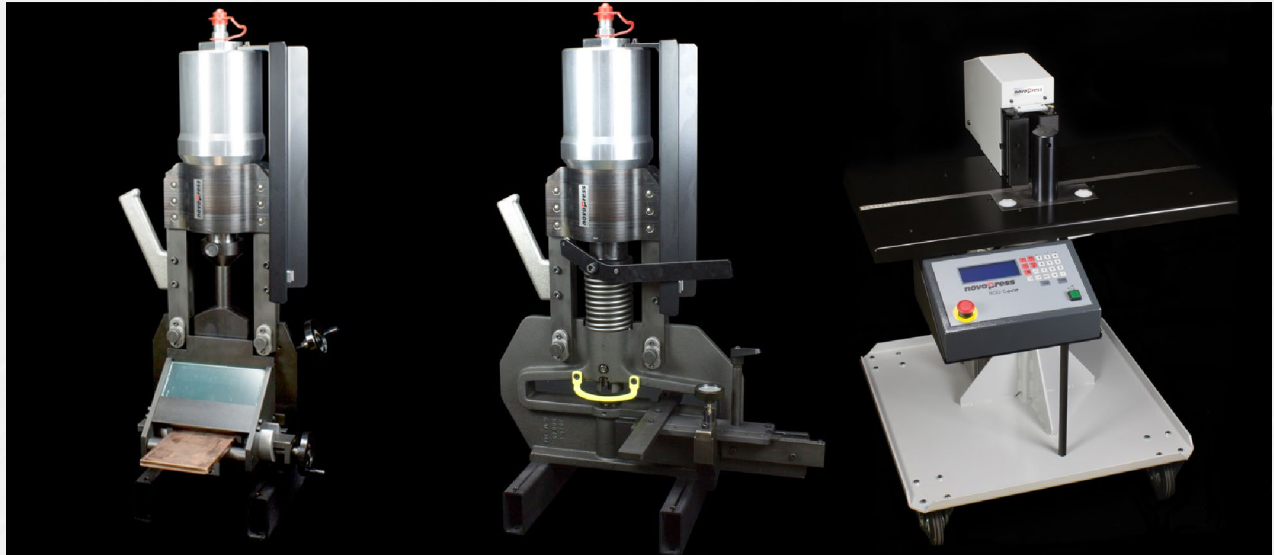

Komplettsysteme

Neben den Einzellösungen für die Stromschienenbearbeitung bieten wir Ihnen in verschiedenen Paketen auch Komplettlösungen an.

Angefangen mit dem „Starter-System“ und dem „Basis-System“ bis hin zu den umfangreichen Profisystemen können Sie Ihren Maschinenpark für die Stromschienenbearbeitung optimal erweitern.



Komplettsysteme

Starter-System



Starter-System

Art.Nr. 39661-1

Antriebsaggregat HA 3	Art.Nr. 32530
-----------------------	---------------

Arbeitszylinder	Art.Nr. 2420
-----------------	--------------

Schneiden:

Schneidwerkzeug 160	Art.Nr. 7020
---------------------	--------------

Lochen:

Lochwerkzeug 160	Art.Nr. 7050
------------------	--------------

Rundwerkzeug 9,0 mm	Art.Nr. 200090
---------------------	----------------

Rundwerkzeug 11,0 mm	Art.Nr. 200110
----------------------	----------------

Rundwerkzeug 14,0 mm	Art.Nr. 200140
----------------------	----------------

Biegen:

Biegewerkzeug 120	Art.Nr. 1179
-------------------	--------------

Optional:

Hydraulischer Anschlag zu 1179	Art.Nr. 1627
--------------------------------	--------------

Längenanschlag zu 7020	Art.Nr. 6990
------------------------	--------------

Schraubstock zu 7020	Art.Nr. 7030
----------------------	--------------

Anschlag zu 7050	Art.Nr. 7190
------------------	--------------

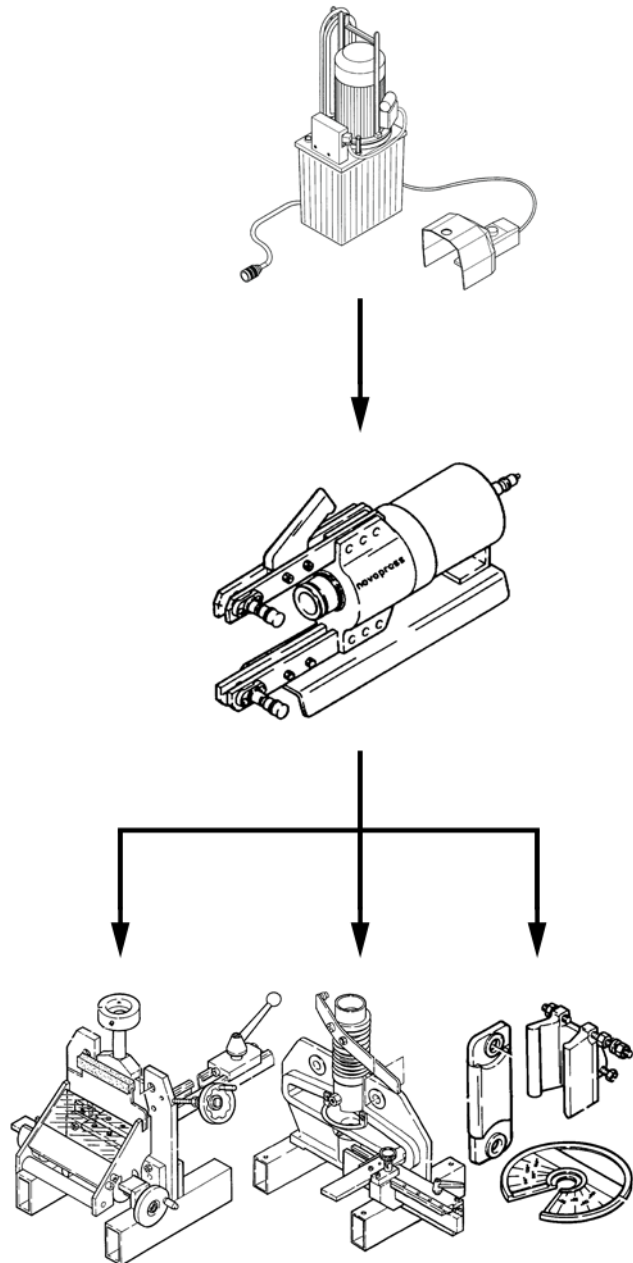



Komplettsysteme

Basis-System



Basis-System

Art.Nr. 41431

Antriebsaggregat HA 3	Art.Nr. 32530
-----------------------	---------------

Arbeitszylinder	Art.Nr. 2420
-----------------	--------------

Schneiden:

Schneidwerkzeug 160	Art.Nr. 7020
---------------------	--------------

Schraubstock zu 7020	Art.Nr. 7030
----------------------	--------------

Längenanschlag zu 7020	Art.Nr. 6990
------------------------	--------------

Lochen:

Lochwerkzeug 160	Art.Nr. 34243
------------------	---------------

inkl. X/Y-Anschlag

Rundwerkzeug 9,0 mm	Art.Nr. 200090
---------------------	----------------

Rundwerkzeug 11,0 mm	Art.Nr. 200110
----------------------	----------------

Rundwerkzeug 14,0 mm	Art.Nr. 200140
----------------------	----------------

Biegen:

BGD-5eco	Art.Nr. 42380
----------	---------------

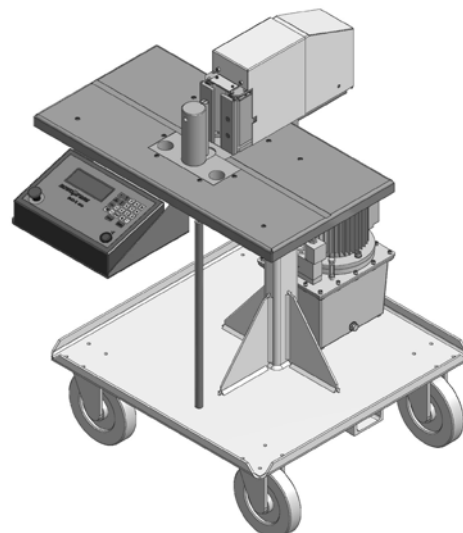
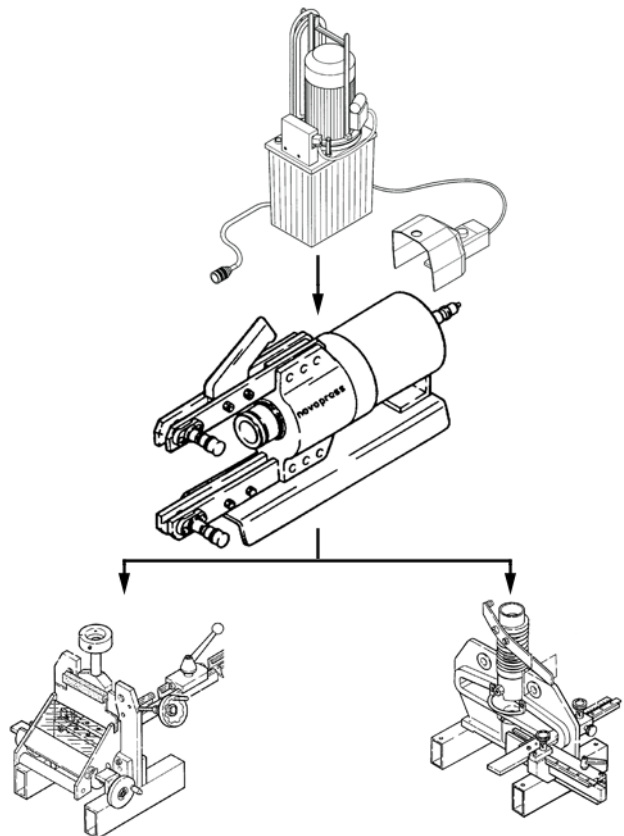



Komplettsysteme

Standard-System



Standard-System

Art.Nr. 42600

Schneiden:

Antriebsaggregat HA 3	Art.Nr. 32530
Arbeitszylinder	Art.Nr. 2420
Schneidwerkzeug 160	Art.Nr. 7020
Schraubstock zu 7020	Art.Nr. 7030
Längenanschlag zu 7020	Art.Nr. 6990

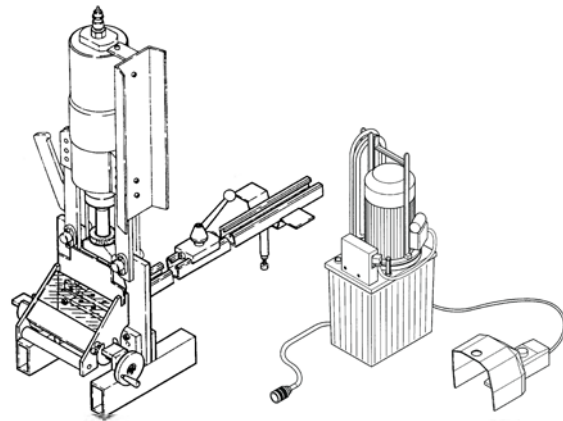

Lochen:

Antriebsaggregat HA 3	Art.Nr. 32530
Arbeitszylinder	Art.Nr. 2420
Lochwerkzeug 160	Art.Nr. 34243
inkl. X/Y-Anschlag	
Rundwerkzeug 9,0 mm	Art.Nr. 200090
Rundwerkzeug 11,0 mm	Art.Nr. 200110
Rundwerkzeug 14,0 mm	Art.Nr. 200140

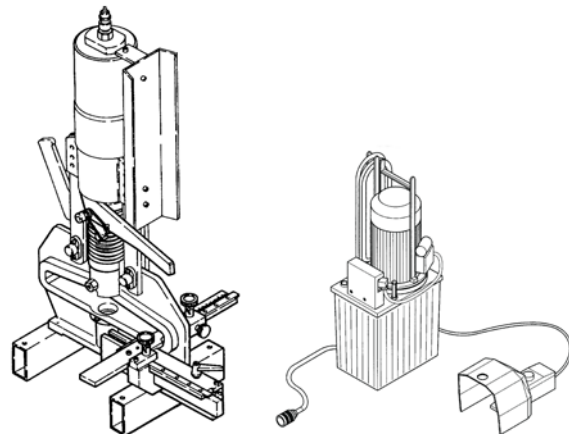

Biegen:

BGD-5eco	Art.Nr. 42380
----------	---------------

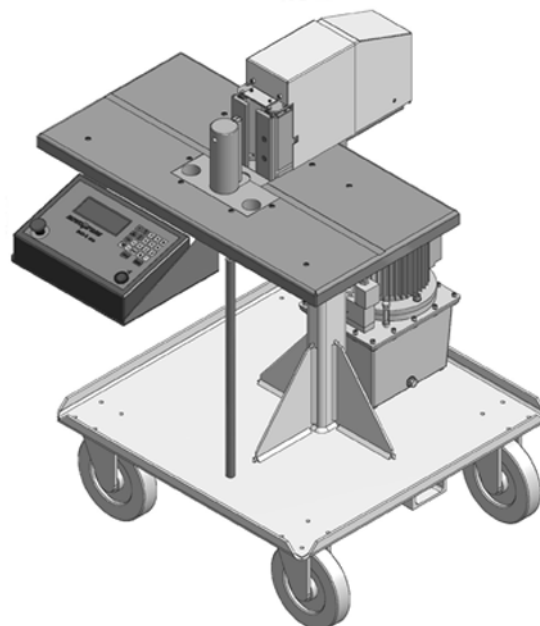

Komplettsysteme

Profi-System I



Profi-System I

Art.Nr. 40742

Schneiden:

Antriebsaggregat HA 3	Art.Nr. 32530
Arbeitszylinder	Art.Nr. 2420
Schneidwerkzeug 160	Art.Nr. 7020
Rollenbahn 400x2000mm inkl. klappbarem Anschlag	Art.Nr. 16911-01
Schraubstock zu 7020	Art.Nr. 7030
Arbeitstisch	Art.Nr. 32936

Lochen:

Antriebsaggregat HA 3	Art.Nr. 32530
Arbeitszylinder	Art.Nr. 2420
Lochstanze 160 Digital" inkl. digitaler Mess- vorrichtung X/Y-Achse	Art.Nr. 40800
Rollenbahn 400x2000mm	Art.Nr. 16911
Arbeitstisch	Art.Nr. 32936
Rundwerkzeug 9,0 mm	Art.Nr. 800090
Rundwerkzeug 11,0 mm	Art.Nr. 800110
Rundwerkzeug 14,0 mm	Art.Nr. 800140

Biegen:

Biegetisch BGD-5eco	Art.Nr. 42380
---------------------	---------------

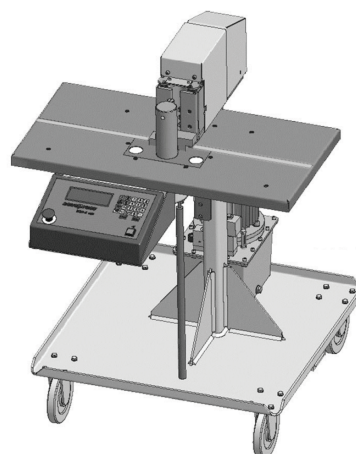
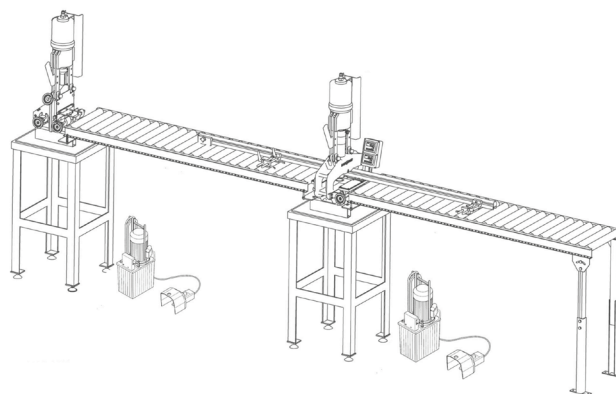

Komplettsysteme

Profi-System I



Profi-System I

Art.Nr. 40742

Platzbedarf bei "in line" Montage

Schneidwerkzeug und Lochstanze DigiPunch 160

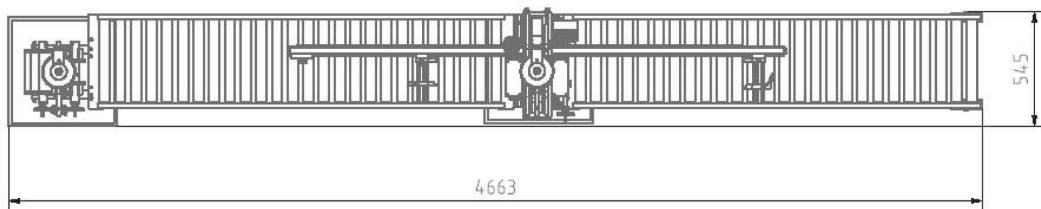

Platzbedarf bei Parallelmontage

Schneidwerkzeug

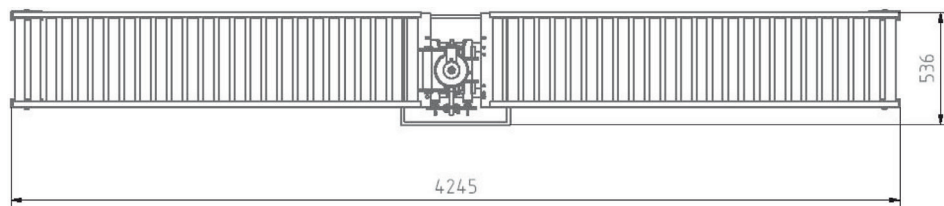

Lochstanze DigiPunch 160

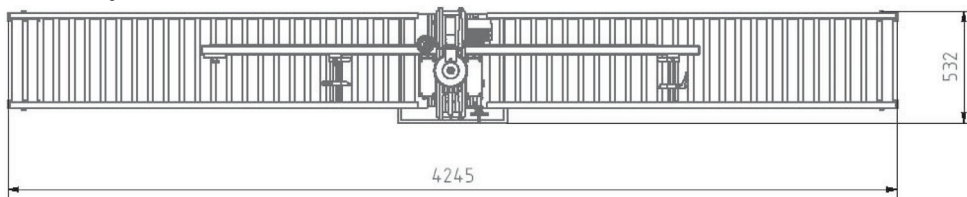

BGD-5eco

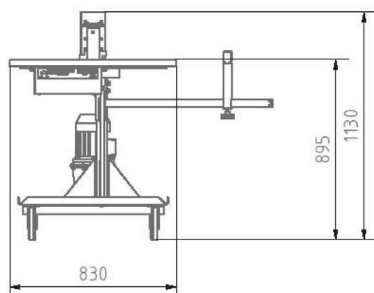

BGD-5eco Top

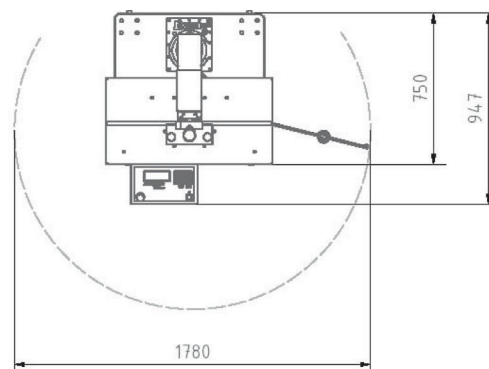



Komplettsysteme Profi-System II



Profi-System II Art.Nr. 41430

Schneiden:

Antriebsaggregat HA 3	Art.Nr. 32530
Arbeitszylinder	Art.Nr. 2420
Schneidwerkzeug 160	Art.Nr. 7020
Rollenbahn 400x2000mm inkl. klappbarem Anschlag	Art.Nr. 16911-01
Schraubstock zu 7020	Art.Nr. 7030
Arbeitstisch	Art.Nr. 32936

Lochen:

Antriebsaggregat HA 3	Art.Nr. 32530
Arbeitszylinder	Art.Nr. 2420
Lochstanze 160 Digital inkl. digitaler Mess- vorrichtung x/y-Achse	Art.Nr. 40800
Rollenbahn 400x2000mm	Art.Nr. 16911
Arbeitstisch	Art.Nr. 32936
Rundwerkzeug 9,0 mm	Art.Nr. 800090
Rundwerkzeug 11,0 mm	Art.Nr. 800110
Rundwerkzeug 14,0 mm	Art.Nr. 800140

Biegen:

Biegemaschine BGD-5.1 mit autom. Längen- anschlag	Art.Nr. 45640
---	---------------

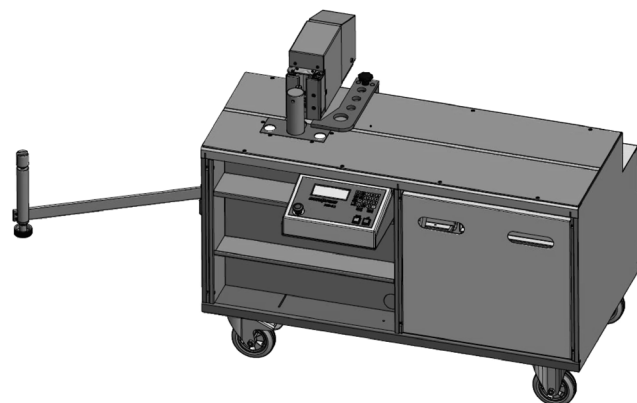
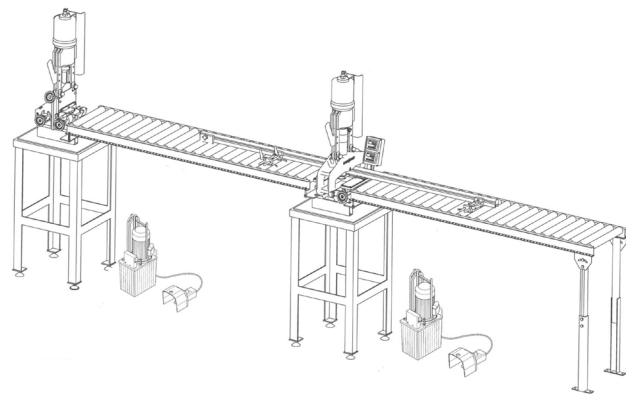



Komplettsysteme Profi-System II



Profi-System II Art.Nr. 41430

Platzbedarf bei "in line" Montage

Schneidwerkzeug und Lochstanze DigiPunch 160

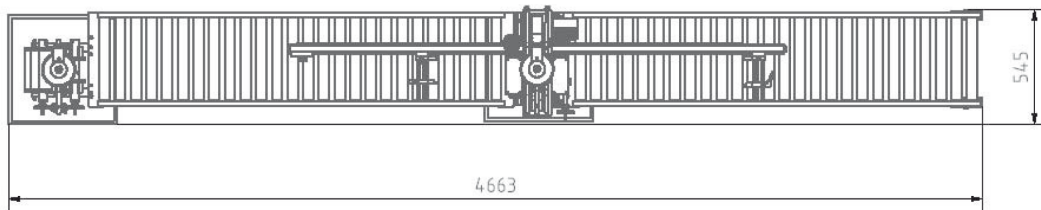

Platzbedarf bei Parallelmontage

Schneidwerkzeug

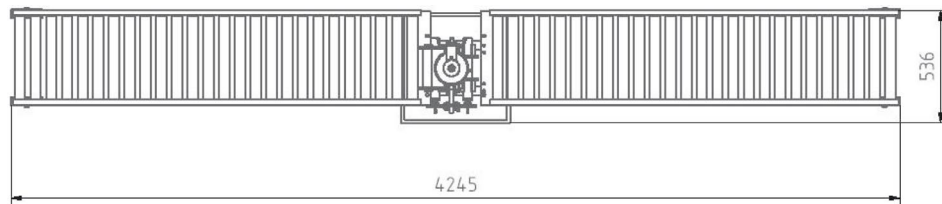

Lochstanze DigiPunch 160

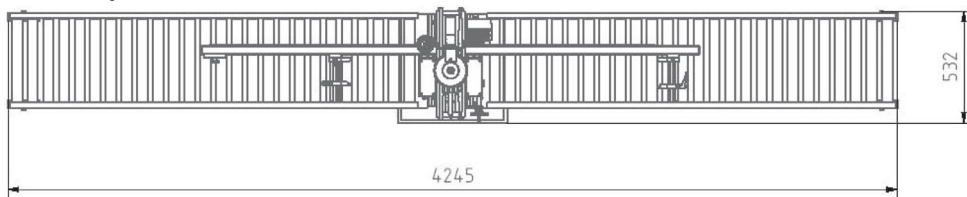

BGD-5.1

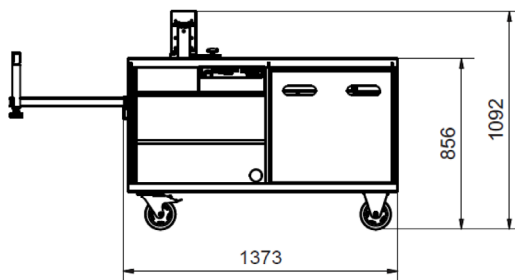

BGD-5.1 Top

